

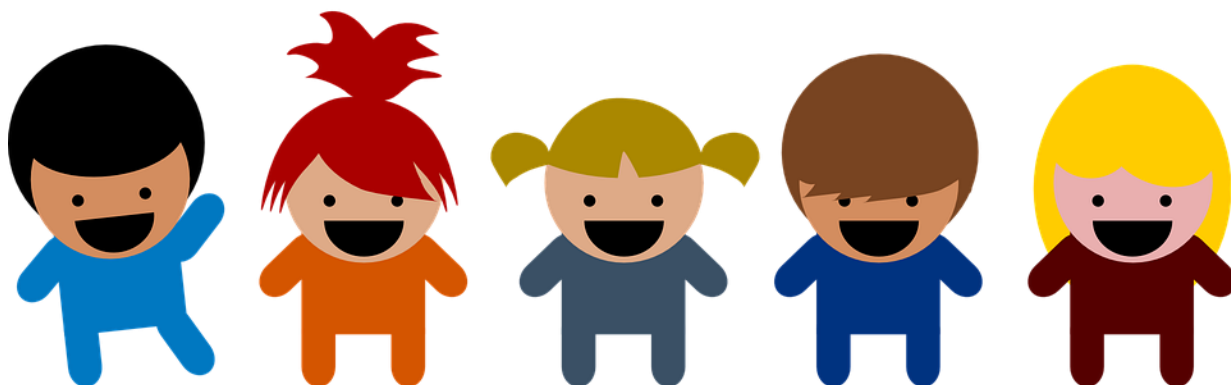

Angebote für Kinder und Jugendliche



>0- bis 3-Jährige	Seite 2
>4- bis 6-Jährige	Seite 2
>7- bis 10-Jährige	Seite 3
>11- bis 15-Jährige	Seite 4
>Ab 15/16 Jahre	Seite 6
>Ansprechpartner	Seite 7
>Adressen	Seite 7



Sportgemeinschaft Egelsbach 1874 e.V.

Angebote für Kinder und Jugendliche

O- BIS 3-JÄHRIGE

TURNEN

Eltern-Kind-Turnen (bis 3 J.)	Montag 16:00-17:15 Uhr	DHS-Halle
	Mittwoch 9:30-11:00 Uhr	DHS-Halle
Mädchen und Jungen (ab 3 J.)	Mittwoch 15:00-16:00 Uhr	DHS-Halle

4- BIS 6-JÄHRIGE

AIKIDO (auf Anfrage)

AIKIDO-KIDS (ab 5 J.)	Montag 14:30-16:00 Uhr	Sporthalle WLS
-----------------------	------------------------	----------------

FUSSBALL

G2 (Jg. 2012)	Samstag 13:00-14:30 Uhr	Sporthalle WLS
G1 (Jg. 2011)	Samstag 13:00-14:30 Uhr	Sporthalle WLS
	Donnerstag 17:00-18:00 Uhr	Kunstrasen

HANDBALL

Handballzwerge (Jg.2012)	Freitag 14:30-15:30 Uhr	DHS-Halle
--------------------------	-------------------------	-----------

JUDO

Judo-MINIs-AG (ab 6 J.)	Dienstag 17:30-18:30 Uhr	Sporthalle WLS
Basis-Training (U8 ab 6 J.)	Donnerstag 16:00-17:30 Uhr	Sporthalle WLS

LEICHTATLETHIK

Kindergruppe ab 4 J.	Freitag 15:30-16:30 Uhr	Sporthalle WLS
----------------------	-------------------------	----------------

TENNIS

Schnuppern Kinder	Samstag 13:00-14:00 Uhr	Tennishalle
-------------------	-------------------------	-------------

TURNEN / Rhythmische Sportgymnastik

Mädchen und Jungen (ab 3 J.)	Mittwoch 15:00-16:00 Uhr	DHS-Halle
Mädchen (ab 5 J.)	Mittwoch 16:00-17:00 Uhr	DHS-Halle
Jungen (5-7 J.)	Mittwoch 17:00-18:00 Uhr	DHS-Halle
RSG (ab 5 J.)	Samstag 10:00-11:30 Uhr	Sporthalle WLS



Sportgemeinschaft Egelsbach 1874 e.V.

Angebote für Kinder und Jugendliche

7- BIS 10-JÄHRIGE

BADMINTON (auf Anfrage)

Kinder + Jugendliche Samstag 11:30-13:00 Uhr Sporthalle WLS

BOXEN

Kinder (6-11 J.) Donnerstag 18:00-19:00 Uhr Sporthalle WLS

FUSSBALL

F4/F3 (Jg. 2010) Montag 16:30-18:00 Uhr Kleiner Rasenplatz
Mittwoch 16:30-18:00 Uhr Kunstrasenplatz
F2 (Jg. 2009) Mittwoch 16:45-18:15 Uhr Kleiner Rasenplatz
Freitag 16:45-18:15 Uhr Kunstrasenplatz
F1 (Jg. 2009) Dienstag 17:00-18:30 Uhr Kleiner Rasenplatz
Freitag 16:45-18:00 Uhr Kunstrasenplatz
m E3/E2 (Jg. 2008) Montag 17:30-19:00 Uhr Kunstrasenplatz
Freitag 17:00-18:30 Uhr Kleiner Rasenplatz
m E1 (Jg. 2007) Montag 17:30-19:00 Uhr Kleiner Rasenplatz
Mittwoch 17:30-19:00 Uhr Kunstrasenplatz
w U10 (Jg. 2007-10) Montag 18:00 – 19:00 Uhr Kleiner Rasenplatz
Mittwoch 18:00-19:00 Uhr Kunstrasenplatz

HANDBALL

Minis weibl. (Jg.09/10/11) Donnerstags 15.45-16.45 Uhr DHS-Halle
Minis 2 (Jg.10/11) Donnerstag 14:45-16:00 Uhr Sporthalle WLS
Minis 1 (Jg.08/09) Dienstag 16:00-17:30 Uhr Sporthalle WLS
m E-Jugend (Jg. 07/08) Montag 16:45-18:00 Uhr Sporthalle WLS
Freitag 15:15-16:45 Uhr DHS Halle
w E-Jugend (Jg. 07/08) Dienstag 16:00-17:30 Uhr DHS-Halle
Donnerstag 15:30-17:00 Uhr DHS Halle

JUDO

Judo-MINIs-AG (ab 6 J.) Dienstag 17:30-18:30 Uhr Sporthalle WLS
Basis-Training (U8 ab 6 J.) Donnerstag 16:00-17:30 Uhr Sporthalle WLS
Aufbau-Training (U8 ab 7 J.) Donnerstag 16:00-17:30 Uhr Sporthalle WLS
Leistungstraining (ab 8 J.) Donnerstag 18:00-19:30 Uhr Sporthalle WLS
Leistungstraining (ab 9 J.) Dienstag 18:30-19:30 Uhr Sporthalle WLS

LEICHTATLETHIK

Schülergruppe U8 Freitag 15:00-16:30 Uhr Sporthalle WLS
Schülergruppe U10 Mittwoch 17:00-18:30 Uhr Sporthalle WLS
Freitag 16:30-18:00 Uhr Sporthalle WLS

TISCHTENNIS

Schüler und Jugend Montag 17:30–20:00 DHS Halle
Freitag 18:00–20:00 DHS-Halle

TURNEN / Rhythmische Sportgymnastik

Jungen (5-7 J.) Mittwoch 17:00-18:00 Uhr DHS-Halle
Jungen (8-14 J.) Mittwoch 18:00-19:00 Uhr DHS-Halle
Leistungsturnen Mädchen Montag 16:00-19:00 Uhr DHS-Halle
Mittwoch 17:00-20:00 Uhr DHS-Halle
RSG (ab 5 J.) Samstag 10:00-11:30 Uhr Sporthalle WLS
RSG Leistungsgruppe Freitag 16:45-18:00 Uhr DHS-Halle
Samstag 10:00-13:00 Uhr Sporthalle WLS



Sportgemeinschaft Egelsbach 1874 e.V.

Angebote für Kinder und Jugendliche

II- BIS 15-JÄHRIGE

AIKIDO

KI-AIKIDO (ab 12 J. und Erw.) Donnerstag 20:00-21:30 Uhr Sporthalle WLS

BADMINTON (auf Anfrage)

Kinder + Jugendliche Samstag 11:30-13:00 Uhr Sporthalle WLS

BOXEN

Kinder (6-11 J.) Donnerstag 18:00-19:00 Uhr Sporthalle WLS

Jugendliche (12-15 J.) Donnerstag 19:00-20:30 Uhr Sporthalle WLS

CRICKET

Jugendliche (12-15 J.) Samstag 18:00-19:30 Uhr Sporthalle WLS

FUSSBALL

m D2 (Jg. 2006) Mittwoch 18:15 – 19:45 Uhr Kleiner Rasenplatz

Freitag 18:15 – 19:45 Uhr Kunstrasenplatz

m D1 (Jg. 2005) Dienstag 18:00 - 19:30 Uhr Kunstrasenplatz

Donnerstag 18:00 - 19:30 Uhr Kleiner Rasenplatz

Freitag 16:30 – 18:00 Uhr Kunstrasenplatz

w U12 (Jg. 2005-06) Dienstag 17:00 – 18:30 Uhr Kleiner Rasenplatz

Freitag 18:00-19:30 Uhr Kunstrasenplatz

m C (Jg. 2003-04) Dienstag 18:30 - 20:00 Uhr Kleiner Rasenplatz

Donnerstag 18:00 – 19:30 Kunstrasenplatz

w U14/1 (Jg. 2003-04) Dienstag 18:00 – 19:30 Uhr Kunstrasenplatz

Freitag 17:30-19:00 Uhr Kleiner Rasenplatz

w U14/2 (Jg. 2003-04) Dienstag 18:00-19:30 Uhr Kunstrasenplatz

Mittwoch 18:00-19:30 Uhr Kleiner Rasenplatz

HANDBALL

m D-Jugend (Jg. 2005-06) Dienstag 17:00-18:30 Uhr DHS Halle

Freitag 17:45-19:00 Uhr Sporthalle WLS

w D-Jugend (Jg. 2005-06) Montag 17:00-18:30 Uhr Sporthalle WLS

Donnerstag 17:00-18:00 Uhr SN, Langen

m C-Jugend (Jg. 2003-04) Dienstag 17:45-19:15 Uhr DHS Halle

Donnerstag 16:45-18:15 Uhr DHS Halle

w C-Jugend (Jg. 2003-04) Montag 18:00-19:30 Uhr Sporthalle WLS

Donnerstag 18:00-19:30 Uhr SN, Langen

JUDO

Leistungsstraining (ab 9 J.) Dienstag 18:30 – 19:30 Uhr Sporthalle WLS

Aufbau-Training (ab 9 J.) Donnerstag 18:00-19:30 Uhr Sporthalle WLS

LEICHTATLETHIK

Schülergruppe U12 Mittwoch 17:00-18:30 Uhr Sporthalle WLS

Freitag 16:30-18:30 Uhr Sporthalle WLS

Schülergruppe U14 Mittwoch 18:30-20:00 Uhr Sporthalle WLS

Freitag 16:30-18:00 Uhr Sporthalle WLS

Schülergruppe U16 Dienstag 18:00-19:30 Uhr Sporthalle WLS

Mittwoch 18:30-20:00 Uhr Sporthalle WLS

Freitag 18:30-19:30 Uhr Sporthalle WLS



Sportgemeinschaft Egelsbach 1874 e.V.

Angebote für Kinder und Jugendliche

TISCHTENNIS

Schüler und Jugend

Montag 17:30–20:00 Uhr

DHS Halle

Freitag 18:00–20:00 Uhr

DHS Halle

TURNEN

Parkour (ab 12 J.)

Dienstag 17:00-19:00 Uhr

Sporthalle WLS

Donnerstag 16:00-18:00 Uhr

Sporthalle WLS

Donnerstag 18:00-20:00 Uhr

Sporthalle WLS



Sportgemeinschaft Egelsbach 1874 e.V.

Angebote für Kinder und Jugendliche

AB 15/16 JAHRE

AIKIDO

KI-AIKIDO (ab 12 J. und Erw.) Donnerstag 20:00-21:30 Uhr Sporthalle WLS

BADMINTON (auf Anfrage)

Kinder + Jugendliche Samstag 11:30-13:00 Uhr Sporthalle WLS

FUSSBALL

m B1 (Jg. 2001-02) Dienstag 17:30 - 19:00 Uhr Kleiner Rasenplatz
Donnerstag 17:30 - 19:00 Uhr Kunstrasenplatz
m A1/2 (Jg. 1999-2000) Montag 19:00 - 20:30 Uhr Kunstrasenplatz
Donnerstag 18:00 - 19:30 Uhr Kleiner Rasenplatz
Freitag 18:00 - 19:30 Uhr Kleiner Rasenplatz

HANDBALL

m B-Jugend (Jg. 2001-01) Dienstag 19:00-20:30 Uhr SN, Langen
Freitag 18:45-20:30 Uhr Sporthalle WLS
m A-Jugend (Jg. 1998-99) Montag 20:00-22:00 Uhr SN, Langen
Donnerstag 17:45-19:15 Uhr DHS Halle

JUDO

JUDO ganz BUNT
ab 15 J./Erw. - alle Grade Do 20:00-22:00 Uhr Sporthalle WLS

LEICHTATLETHIK

Jugendliche bis U23 Montag 19:30-21:00 Uhr Sporthalle WLS
Dienstag 18:00-19:30 Uhr Sportanlage
Freitag 18:00-19:30 Uhr Sportanlage

TENNIS – auf Anfrage

TISCHTENNIS

Schüler und Jugend Montag 17:30–20:00 DHS Halle
Freitag 18:00–20:00 DHS Halle

TURNEN

Parkour (ab 12 J.) Dienstag 17:00-19:00 Uhr Sporthalle WLS
Donnerstag 16:00-18:00 Uhr Sporthalle WLS
Donnerstag 18:00-20:00 Uhr Sporthalle WLS
Jungs-Turnen (ab 16 J.) Montag 18:00-20:00 Uhr DHS-Halle
Mittwoch 18:00-20:00 Uhr DHS-Halle



Sportgemeinschaft Egelsbach 1874 e.V.

Angebote für Kinder und Jugendliche

ANSPRECHPARTNER

AIKIDO

Abteilungsleiterin Iris Jaron (info@sge-judo.de, 06103 – 40 48 36)

BADMINTON

Abteilungsleiter Tien-Dung Duong (badminton@sgegelsbach.de, 06103 -386 95 91)

BOXEN

Spartenleiter Jens Gaussmann (boxen@sgegelsbach.de, 06103 - 4 91 58)

CRICKET

Abteilungsleiter Quddoos Ata-ul (cricket@sgegelsbach.de, 0173 - 361 22 11)

FUSSBALL

Jugendleiter Enrico Fiedler (jugend-fussball@sgegelsbach.de , 0175 - 4 61 05 03)

HANDBALL

Jugendleiterin Judith Gärtner (jugend-handball@sgegelsbach.de, 06103 - 4 98 68)

JUDO

Abteilungsleiterin Iris Jaron (info@sge-judo.de, 06103 – 40 48 36)

LEICHTATLETHIK

Jugendleiter Bryan Renner (bryanrenner@web.de, 06103 - 4 42 35)

TENNIS

Jugendwartin Katrin Knöss (kv.knoess@online.de, 06103 - 4 66 77)

TISCHTENNIS

Jugendleiter Peter Gomez (peter.gomez@web.de)

TURNEN/Rhythmische Sportgymnastik

Abteilungsleiter Oliver Herth (turnen@sgegelsbach.de, 0177 - 553 98 07)

ADRESSEN

Sporthalle WLS

(Sporthalle Wilhelm-Leuschner-Schule), Freiherr-vom-Stein-Str. 15a, 63329 Egelsbach

DHS-Halle

(Dr.-Horst-Schmidt-Halle), Lutherstr. 9, 63329 Egelsbach

Sportanlage / Kunstrasenplatz / Kl. Rasenplatz

(Sportanlage am Berliner Platz), Heinestraße, 63329 Egelsbach

Tennisanlage

(SGE-Tennisanlage), Im Geisbaum 1, 63329 Egelsbach

SN, Langen

Sportzentrum Nord Langen, Hans-Kreiling-Allee, 63225 Langen